



# E-LEARNING

## Informatieveiligheid en Privacy in de zorg

De ZorgPlus module is vernieuwd! Namens bedenker PrivacyLab en leverancier Niveo biedt Sleutelnet de e-learning aan.

### WAT IS NIEUW?

- Modulaire opbouw
- Frisse vormgeving
- Meer interactiviteit
- Toetsvragen per module
- Teksten zijn geactualiseerd
- Per toetspoging worden de vragen gewisseld
- 2 accreditatiepunten i.p.v. 1
- 1 of 2-jaarlijkse analyse cursusstatistieken. Ter bijsturing op onderwerpen en beleid

Bekijk hier de demo:

<https://login.niveo.nl/paspoort>

Gebruikersnaam: DemoAVG

Wachtwoord: Welkom123



### VOORDELEN MODULAIRE OPBOUW

- Aanbod kan per doelgroep worden samengesteld
- Modules kunnen gefaseerd worden aangeboden, bijvoorbeeld verspreid over een jaar
- Meer keuzevrijheid voor organisatie en medewerker
- Toetsing per module



### STANDAARD MODULES

1. Vertrouwelijke informatie
2. Beveiligingsincidenten
3. Veilig werken
4. Veilig communiceren
5. Onmisbare informatie

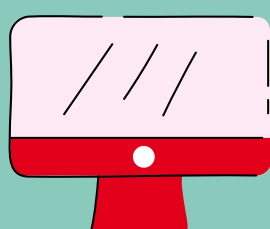

In de 5 modules worden de bewustwordingsaspecten van de beveiligingsnorm NEN 7510 en privacywetgeving AVG behandeld. Deze e-learning wordt medio 2022 aangevuld met doelgroep-specifieke modules:  
**Management | Administratief | Facilitair | Zorg verkort**

- ✓ Medewerkers in de zorg leren veilig omgaan met vertrouwelijke informatie
- ✓ De cursus maakt AVG levendig door interactie, animaties en prikkelende vragen
- ✓ Medewerkers kunnen zelf een account aanmaken middels een vouchercode
- ✓ De e-learning kan worden afgespeeld in de eigen leeromgeving middels LTI, of via onze leeromgeving
- ✓ Cursusinhoud wordt constant up-to-date gehouden volgens de nieuwste AVG richtlijnen
- ✓ Elke medewerker krijgt twee herkansingen om de module te behalen
- ✓ De cursus wordt per medewerker voor één jaar open gezet
- ✓ Elke organisatie krijgt een monitoraccount. De monitor is het eerste aanspreekpunt en monitort de voortgang. Sleutelnet vervult als beheerder de helpdeskfunctie voor de monitoren
- ✓ De e-learning is geschikt voor alle medewerkers die in aanraking komen met cliëntinformatie, zowel administratief als zorginhoudelijk
- ✓ Men kan twee PE-punten verkrijgen bij deelname aan één van de kwaliteitsregisters van de V&VN.



## PRIJSMODEL SLEUTELNET

### PARTICIPANTEN (VAN ANDERE RSO'S)

# AANTAL VOUCHERS	STAFFELPRIJS
1	€ 12,50
75	€ 10,75
150	€ 10,00
300	€ 9,25
500	€ 8,50
750	€ 7,75
1000	€ 7,00



### NIET-PARTICIPANTEN

# AANTAL VOUCHERS	STAFFELPRIJS
1	€ 14,50
75	€ 12,75
150	€ 12,00
300	€ 11,25
500	€ 10,50
750	€ 9,75
1000	€ 9,00



#### Aanmelden & meer info:

<https://sleutelnet.nl/service/avge-learning/>

**Bekijk hier de demo:** <https://login.niveo.nl/paspoort>

**Gebruikersnaam:** DemoAVG

**Wachtwoord:** Welkom123

**CONTACT SLEUTELNET:**

M: [Service@sleutelnet.nl](mailto:Service@sleutelnet.nl)

T: 071 - 5140130